



Extraliga 2024/2025



Zpravodaj č. 5

09. 02. 2025

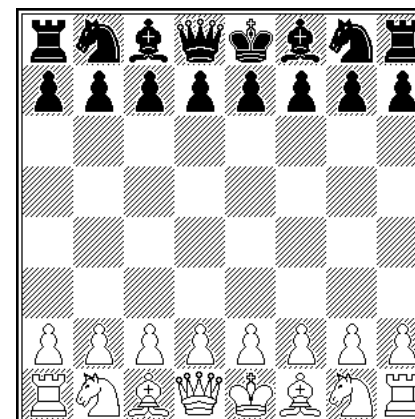

Výsledky 7. a 8. kola

Kontakt na vedoucího soutěže:

Ing. Martin Šmajzr, Polní 1339, 562 06 Ústí nad Orlicí 6

☎ mobil: 605 158 028, ✉ smajzr@email.cz, <http://www.chess.cz/extraliga/aktuality/>

EXTRALIGA 2024/2025
VÝSLEDKY 7. KOLA HRANÉHO 08. 02. 2025

EXTRALIGA 2024/2025
VÝSLEDKY 8. KOLA HRANÉHO 09. 02. 2025

ŠK Slavoj Poruba – GASCO Pardubice

Rozhodčí: Kudla Richard						
1. Teclaf P.	C	2565	1/2	Royal S.	C	2488
2. Kempinski R.	C	2552	0:1	Delgerdalai B.	H	2321
3. Cvek R.		2437	1:0	Bouška J.		2270
4. Hába P.		2442	0:1	Ludvík T.		2220
5. Biolek R.		2417	1/2	Brožka K.		2277
6. Sztokowski J.		2298	1/2	Říha V.		2288
7. Bobras P.	C	2428	1:0	Stoček M.		2096
8. Velička P.		2334	1/2	Jiroušek J.		2053

4 : 4

BŠŠ Frýdek-Místek – Sigil Fund Pardubice

Rozhodčí: Záruba Petr						
1. Korobov A.	C	2627	1/2	Movsesian S.	C	2595
2. Krzyzanowski	C	2505	1/2	Hráček Z.		2537
3. Stalmach R.		2449	1/2	Neugebauer M.	C	2509
4. Antoniewski R.	C	2442	1:0	Němec J.		2433
5. Zwardoń V.		2429	1/2	Shagbazyan T.	C	2428
6. Piesik P.		2422	1:0	Jirovský M.		2410
7. Gnojek P.		2430	0:1	Vrána J.		2339
8. Miča M.		2349	1:0	Bujnoch R.		2332

5 : 3

Sigil Fund Pardubice – ŠK Slavoj Poruba

Rozhodčí: Kudla Richard						
1. Movsesian S.	C	2595	1/2	Teclaf P.	C	2565
2. Hráček Z.		2537	1/2	Kempinski R.	C	2552
3. Neugebauer M.	C	2509	1:0	Cvek R.		2437
4. Němec J.		2433	1:0	Hába P.		2442
5. Shagbazyan T.	C	2428	1:0	Biolek R.		2417
6. Jirovský M.		2410	0:1	Sztokowski J.		2298
7. Vrána J.		2339	1/2	Bobras P.	C	2428
8. Bujnoch R.		2332	0:1	Velička P.		2334

4.5 : 3.5

GASCO Pardubice – BŠŠ Frýdek-Místek

Rozhodčí: Záruba Petr						
1. Royal S.	C	2488	0:1	Korobov A.	C	2627
2. Delgerdalai B.	H	2321	1:0	Krzyzanowski	C	2505
3. Bouška J.		2270	0:1	Stalmach R.		2449
4. Ludvík T.		2220	1/2	Antoniewski R.	C	2442
5. Brožka K.		2277	1:0	Zwardoń V.		2429
6. Říha V.		2288	0:1	Piesik P.		2422
7. Stoček M.		2096	1:0	Gnojek P.		2430
8. Jiroušek J.		2053	0:1	Miča M.		2349

3.5 : 4.5

ŠK Zikuda Turnov – OAZA loznice.cz

Rozhodčí: Drahotský Luboš						
1. Finěk V.		2478	1/2	Seemann J.	C	2494
2. Kantans T.	C	2506	1:0	Švanda O.	H	2383
3. Hrbek Š.		2410	1:0	Havelka J.		2362
4. Cyborowski L.	C	2455	1/2	Straka V.		2438
5. Neuman P.		2436	1:0	Hollan M.		2324
6. Jaracz P.	C	2456	1/2	Cířka S.		2407
7. Vlasák L.		2449	1:0	Cuhra M.		2278
8. Ponižil C.		2445	1:0	Svačina T.		2218

6.5 : 1.5

Výstaviště Lysá nad Labem – ŠK Líně

Rozhodčí: Malý Jiří						
1. Eljanov P.	C	2658	1:0	Štinka J.	H	2377
2. Vykouk J.		2478	1:0	Šmolík J.		2325
3. Samunenkov I.	C	2550	1:0	Miesbauer J.	H	2381
4. Plát V.		2459	1/2	Petr M.		2475
5. Kraus T.		2451	1/2	Seidl J.	H	2268
6. Baklan V.	C	2553	1:0	Vilímeček V.		2102
7. Vološin L.		2373	1:0	Flajšman P.		2203
8. Mikeš J.		2357	1:0	Turner R.		2016

7 : 1

ŠK Líně – ŠK Zikuda Turnov

Rozhodčí: Drahotský Luboš						
1. Štinka J.	H	2377	0:1	Finěk V.		2478
2. Šmolík J.		2325	0:1	Kantans T.	C	2506
3. Miesbauer J.	H	2381	1/2	Hrbek Š.		2410
4. Petr M.		2475	1/2	Cyborowski L.	C	2455
5. Seidl J.	H	2268	1/2	Neuman P.		2436
6. Vilímeček V.		2102	0:1	Jaracz P.	C	2456
7. Sharashenidze A.		2291	1/2	Vlasák L.		2449
8. Turner R.		2016	0:1	Ponižil C.		2445

2 : 6

OAZA loznice.cz – Výstaviště Lysá nad Labem

Rozhodčí: Malý Jiří						
1. Seemann J.	C	2494	0:1	Eljanov P.	C	2658
2. Švanda O.	H	2383	0:1	Vykouk J.		2478
3. Havelka J.		2362	1/2	Samunenkov I.	C	2550
4. Straka V.		2438	1/2	Plát V.		2459
5. Hollan M.		2324	1/2	Kraus T.		2451
6. Cířka S.		2407	0:1	Baklan V.	C	2553
7. Cuhra M.		2278	1:0	Půlpán J.		2404
8. Svačina T.		2218	1:0	Červený M.		2331

2.5 : 5.5

1. Novoborský ŠK – Slavia Kroměříž

Rozhodčí: Kopta Jiří						
1. Wojtaszek R.	C	2658	1/2	Blohberger F.	C	2532
2. Harikrishna P.	C	2695	1:0	Gonda L.	C	2474
3. Navara D.		2677	0:1	Babula V.		2492
4. Nguyen T.		2668	1:0	Janík I.	C	2521
5. Grandelius N.	C	2644	1:0	Rubeš J.		2444
6. Žilka Š.		2525	1:0	Mládek R.		2383
7. Kriebel T.		2517	1/2	Bureš J.		2400
8. Baláček T.		2343	1/2	Konopka M.		2326

5.5 : 2.5

ŠŠ Vávra a Černoušek Unichess – ŠK Moravská Slavia

Rozhodčí: Babička Michal						
1. Pavlidis A.	C	2573	1/2	Saric I.	C	2661
2. Pecháč J.	C	2603	1:0	L'Ami E.	C	2620
3. Michalík P.		2567	1/2	Krejčí J.		2532
4. Haring F.	C	2470	1/2	Štoček J.		2484
5. Černoušek L.		2425	1:0	Polák T.		2463
6. Bernásek J.		2506	1:0	Malek J.	C	2504
7. Kourousis E.		2359	0:1	Kůsa J.		2412
8. Rýdl J.		2396	1/2	Pisk P.		2302

5 : 3

Šachový klub Moravská Slavia – 1. Novoborský ŠK

Rozhodčí: Kopta Jiří						
1. Saric I.	C	2661	0:1	Wojtaszek R.	C	2658
2. L'Ami E.	C	2620	0:1	Harikrishna P.	C	2695
3. Krejčí J.		2532	1/2	Navara D.		2677
4. Štoček J.		2484	1/2	Nguyen T.		2668
5. Polák T.		2463	1/2	Grandelius N.	C	2644
6. Malek J.	C	2504	1:0	Žilka Š.		2525
7. Kůsa J.		2412	1/2	Kriebel T.		2517
8. Zeman M.		2320	0:1	Baláček T.		2343

3 : 5

Slavia Kroměříž – ŠŠ Vávra a Černoušek Unichess

Rozhodčí: Štich Jan						
1. Blohberger F.	C	2532	1/2	Pavlidis A.	C	2573
2. Gonda L.	C	2474	1/2	Pecháč J.	C	2603
3. Babula V.		2492	1/2	Michalík P.		2567
4. Janík I.	C	2521	1/2	Haring F.	C	2470
5. Rubeš J.		2444	1/2	Černoušek L.		2425
6. Mládek R.		2383	1/2	Bernásek J.		2506
7. Bureš J.		2400	0:1	Kourousis E.		2359
8. Konopka M.		2326	1:0	Horák M.		2354

4 : 4

TABULKA PO 7. KOLE

Poř.	Družstvo	Záp	V	R	P	Body	Skóre	Poč. výher
1.	1. Novoborský ŠK	7	6	0	1	18	37 : 19	22
2.	Výstaviště Lysá nad Labem	7	6	0	1	18	33.5 : 22.5	19
3.	BŠŠ Frýdek-Místek	7	5	0	2	15	32 : 24	19
4.	Sigil Fund Pardubice	8	5	0	3	15	34 : 30	20
5.	ŠK Zikuda Turnov	7	4	1	2	13	31 : 25	17
6.	Šachový klub Moravská Slavia	7	4	0	3	12	30.5 : 25.5	14
7.	ŠK Slavoj Poruba	7	3	2	2	11	30.5 : 25.5	13
8.	Slavia Kroměříž	7	3	1	3	10	29 : 27	16
9.	ŠŠ Vávra a Černoušek Unichess	7	2	1	4	7	26.5 : 29.5	14
10.	GASCO Pardubice	8	1	1	6	4	24.5 : 39.5	13
11.	OAZA loznice.cz	7	1	0	6	3	20 : 36	11
12.	ŠK Líně	7	0	0	7	0	15.5 : 40.5	5

TABULKA PO 8. KOLE

Poř.	Družstvo	Záp	V	R	P	Body	Skóre	Poč. výher
1.	1. Novoborský ŠK	8	7	0	1	21	42 : 22	25
2.	Výstaviště Lysá nad Labem	8	7	0	1	21	39 : 25	23
3.	BŠŠ Frýdek-Místek	8	6	0	2	18	36.5 : 27.5	23
4.	Sigil Fund Pardubice	9	6	0	3	18	38.5 : 33.5	23
5.	ŠK Zikuda Turnov	8	5	1	2	16	37 : 27	21
6.	Šachový klub Moravská Slavia	8	4	0	4	12	33.5 : 30.5	15
7.	ŠK Slavoj Poruba	8	3	2	3	11	34 : 30	15
8.	Slavia Kroměříž	8	3	2	3	11	33 : 31	17
9.	ŠŠ Vávra a Černoušek Unichess	8	2	2	4	8	30.5 : 33.5	15
10.	GASCO Pardubice	9	1	1	7	4	28 : 44	16
11.	OAZA loznice.cz	8	1	0	7	3	22.5 : 41.5	12
12.	ŠK Líně	8	0	0	8	0	17.5 : 46.5	5

HODNOCENÍ JEDNOTLIVCŮ**INFORMACE**

Poř.	Šach.	Jméno.	ELO	Družstvo	Body	%	Prům.	Rp
1.	6	Němec Jáchym	2433	Sigil Fund Pardubice	6.0 / 8	75.0	2447	2640
2.	6	Bernášek Jan	2506	ŠŠ Vávra a Černoušek Unichess	6.0 / 8	75.0	2422	2615
3.	5	Vykouk Jan	2478	Výstaviště Lysá nad Labem	5.5 / 8	68.8	2462	2603
4.	12	Velička Petr	2334	ŠK Slavoj Poruba	5.5 / 8	68.8	2275	2416
5.	8	Brožka Karel	2277	GASCO Pardubice	5.0 / 6	83.3	2392	2665
6.	2	Korobov Anton	2627	BŠŠ Frýdek-Místek	5.0 / 8	62.5	2576	2663
7.	1	Saric Ivan	2661	Šachový klub Moravská Slavia	5.0 / 8	62.5	2559	2646
8.	4	Navara David	2677	1. Novoborský ŠK	5.0 / 8	62.5	2536	2623
9.	6	Babula Vlastimil	2492	Slavia Kroměříž	5.0 / 8	62.5	2492	2579
10.	10	Kůsa Jakub	2412	Šachový klub Moravská Slavia	5.0 / 8	62.5	2401	2488
11.	9	Gnojek Petr	2430	BŠŠ Frýdek-Místek	5.0 / 8	62.5	2339	2426
12.	5	Neugebauer Martin	2509	Sigil Fund Pardubice	4.5 / 6	75.0	2464	2657
13.	8	Shagbazyan Taron	2428	Sigil Fund Pardubice	4.5 / 6	75.0	2427	2619
14.	11	Bartel Mateusz	2629	1. Novoborský ŠK	4.5 / 6	75.0	2379	2572
15.	10	Baklan Vladimír	2553	Výstaviště Lysá nad Labem	4.5 / 6	75.0	2339	2532
16.	11	Vlasák Lukáš	2449	ŠK Zikuda Turnov	4.5 / 6	75.0	2305	2498
17.	4	Krejčí Jan	2532	Šachový klub Moravská Slavia	4.5 / 8	56.3	2515	2558
18.	4	Hráček Zbyněk	2537	Sigil Fund Pardubice	4.5 / 8	56.3	2477	2519
19.	8	Petr Martin	2475	ŠK Líně	4.5 / 8	56.3	2446	2489
20.	5	Cvek Robert	2437	ŠK Slavoj Poruba	4.5 / 8	56.3	2441	2484
21.	5	Straka Vojtěch	2438	OAZA loznice.cz	4.5 / 8	56.3	2437	2480
22.	10	Žilka Štěpán	2525	1. Novoborský ŠK	4.5 / 8	56.3	2410	2453
23.	9	Kraus Tomáš	2451	Výstaviště Lysá nad Labem	4.5 / 8	56.3	2400	2443
24.	10	Bureš Jaroslav	2400	Slavia Kroměříž	4.5 / 8	56.3	2374	2417
25.	13	Ponižil Cyril	2445	ŠK Zikuda Turnov	4.5 / 8	56.3	2274	2317
26.	2	Rodshtein Maxim	2631	ŠK Zikuda Turnov	4.0 / 6	66.7	2572	2697
27.	5	Nguyen Thai Dai Van	2668	1. Novoborský ŠK	4.0 / 6	66.7	2571	2696
28.	6	Grandelius Nils	2644	1. Novoborský ŠK	4.0 / 6	66.7	2489	2613
29.	5	Kantans Toms	2506	ŠK Zikuda Turnov	4.0 / 6	66.7	2467	2592
30.	6	Hrbek Štěpán	2410	ŠK Zikuda Turnov	4.0 / 6	66.7	2454	2579
31.	9	Ragger Markus	2580	1. Novoborský ŠK	4.0 / 6	66.7	2442	2567
32.	8	Neuman Petr	2436	ŠK Zikuda Turnov	4.0 / 6	66.7	2366	2491
33.	13	Kriebel Tadeáš	2517	1. Novoborský ŠK	4.0 / 6	66.7	2363	2488
34.	11	Babula Vlastimil	2353	Slavia Kroměříž	4.0 / 6	66.7	2295	2420
35.	2	Eljanov Pavel	2658	Výstaviště Lysá nad Labem	4.0 / 7	57.1	2533	2583
36.	1	Teclaf Pawel	2565	ŠK Slavoj Poruba	4.0 / 8	50.0	2581	2581
37.	3	Michalík Peter	2567	ŠŠ Vávra a Černoušek Unichess	4.0 / 8	50.0	2545	2544
38.	5	Stalmach Richard	2449	BŠŠ Frýdek-Místek	4.0 / 8	50.0	2465	2465
39.	5	Ludvík Tomáš	2220	GASCO Pardubice	4.0 / 8	50.0	2448	2448
40.	7	Polák Tomáš	2463	Šachový klub Moravská Slavia	4.0 / 8	50.0	2425	2425
41.	7	Biolek Richard Jr.	2417	ŠK Slavoj Poruba	4.0 / 8	50.0	2387	2387
42.	6	Samunenkov Ihor	2550	Výstaviště Lysá nad Labem	3.5 / 4	87.5	2437	2773
43.	2	Pecháč Jerguš	2603	ŠŠ Vávra a Černoušek Unichess	3.5 / 6	58.3	2574	2631
44.	2	Nasuta Grzegorz	2506	ŠK Slavoj Poruba	3.5 / 6	58.3	2540	2597
45.	7	Janik Igor	2521	Slavia Kroměříž	3.5 / 6	58.3	2469	2526
46.	14	Baláček Tadeáš	2343	1. Novoborský ŠK	3.5 / 6	58.3	2313	2370
47.	11	Půlpán Jakub	2404	Výstaviště Lysá nad Labem	3.5 / 6	58.3	2310	2367
48.	10	Míča Marek	2349	BŠŠ Frýdek-Místek	3.5 / 6	58.3	2292	2349
49.	4	Finěk Václav	2478	ŠK Zikuda Turnov	3.5 / 7	50.0	2530	2530
50.	7	Plát Vojtěch	2459	Výstaviště Lysá nad Labem	3.5 / 8	43.8	2464	2421
51.	6	Hába Petr	2442	ŠK Slavoj Poruba	3.5 / 8	43.8	2433	2390
52.	9	Mládek Richard	2383	Slavia Kroměříž	3.5 / 8	43.8	2428	2385
53.	7	Zwardoň Vojtěch	2429	BŠŠ Frýdek-Místek	3.5 / 8	43.8	2403	2360
54.	4	Dardha Daniel	2652	Výstaviště Lysá nad Labem	3.0 / 4	75.0	2541	2734
55.	8	Piesik Piotr	2422	BŠŠ Frýdek-Místek	3.0 / 5	60.0	2431	2503
56.	16	Kulhánek Tomáš	2320	1. Novoborský ŠK	3.0 / 5	60.0	2321	2393
57.	1	Seemann Jakub	2494	OAZA loznice.cz	3.0 / 6	50.0	2541	2541
58.	2	L'Ami Erwin	2620	Šachový klub Moravská Slavia	3.0 / 6	50.0	2499	2499
59.	4	Krzyzanowski Marcin	2505	BŠŠ Frýdek-Místek	3.0 / 6	50.0	2440	2440
60.	7	Jurčík Marián	2416	ŠŠ Vávra a Černoušek Unichess	3.0 / 6	50.0	2413	2413

Seznam hráčů, kteří ještě nemají odehrány povinné dvě partie:

ŠK Líně	– Nagy Gabor, Kaczur Florian
ŠK Slavoj Poruba	– Jakubowski Krzysztof, Kaňovský David
ŠK Zikuda Turnov	– Kobo Ori
Výstaviště Lysá nad Labem	– Nabaty Tamir, Vrolijk Liam, Rogozenco Dorian
1. Novoborský ŠK	– Vidit Santosh Gujrathi, Shirov Alexei, Sasikiran Krishnan
Sigil Fund Pardubice	– Gledura Benjamin

**Bernásek, Jan – Mládek, R.
Slavia Kromeriz-Unichess,**

1. d4 d5 2. c4 e6 3. Ne3 Nf6 4. cxd5 exd5 5. Bg5 c6 6. e3 h6 7. Bh4 Be7 8. Bd3 O-O 9. Nf3 Ne4 10. Bxe7 Qxe7 11. Bxe4 dxe4 12. Nd2 Bf5 13. O-O Nd7 14. a3 Rfe8 15. Rc1 Qg5 16. Kh1 Nf6 17. Qe1 Rad8 18. Ne2 Nd5 19. Nc3 Nf6 20. Ne2 h5 21. Nf4 h4 22. f3 b6 23. Rg1 Qh6 24. Rxc6 exf3 25. gxf3 Rxd4 26. Rxf6 Qxf4 27. exf4 Rxe1 28. Rxe1 gxf6 29. Re2 Rxf4 30. Kg2 Rd4 31. Kf2 Kf8 32. Nf1 Be6 33. Rd2 Rxd2+ 34. Nxd2 Ke7 35. Ke3 Kd6 36. Kd4 Bd5 37. f4 Bg2 38. Nc4+ Ke6 39. Ne3 Bf3 40. Kc4 Be2+ 41. Kd4 Bf3 42. Kc4 a6 43. Kd4 h3 44. Nc4 b5 45. Ne3 Kd6 46. b4 Bb7 47. Kd3 Bf3 48. Kc3 Bb7 49. Kd4 Bf3 50. Kd3 Bb7 51. Ke2 a5 52. bxa5 Kc5 53. Kd3 b4 54. axb4+ Kxb4 55. Kd4 Kxa5 56. Nc4+ Kb4 57. Nd6 Bg2 58. Nxf7 Kb3 59. Nd6 Kc2 60. Ke3 Kd1 61. Kf2 Kd2 62. Ne8 f5 63. Ng7 Kd3 64. Kg3 Ke4 65. Ne6 Bf1 66. Ng5+ Ke3 67. Nf3 Be2 68. Nh4 Ke4 69. Ng6 Bh5 70. Nf8 Be2 71. Ne6 Bf1 72. Ng7 Be2 73. Ne8 Ke3 [0.5]

**Bureš, Jaroslav – Kourousis, E.
Slavia Kromeriz-Unichess,**

1. e4 c6 2. d4 d5 3. e5 Bf5 4. h4 h5 5. Bd3 Bxd3 6. Qxd3 Qa5+ 7. Nd2 e6 8. Ngf3 Qa6 9. c4 Nh6 10. O-O Nf5 11. Rd1 Be7 12. a4 c5 13. dxc5 Ne6 14. Qa3 dxc4 15. Ne4 O-O 16. Bg5 Rad8 17. Nd6 Bxg5 18. hxg5 Nfe7 19. Rdc1 Na5 20. Nd2 Ng6 21. N2xc4 Nxc4 22. Nxc4 Rd4 23. Qc3 Nf4 24. Rc2 Rd3 25. Qb4 Qc6 26. Ne3 Nd5 27. Nxd5 Qxd5 28. Qe1 h4 29. Rc3 Rd4 30. f3 Rd8 31. a5 h3 32. a6 Rg4 33. axb7 Rxg2+ 34. Kh1 Qxb7 35. Rd1 Rxd1 36. Qxd1 Qxb2 37. Qd8+ Kh7 38. g6+ Kxg6 39. Qd3+ Kh6 40. Qe3+ g5 [0-1]

**Horák, Martin – Konopka, M.
Slavia Kromeriz-Unichess,**

1. e4 e5 2. Nc3 Nf6 3. Bc4 Nc6 4. d3 Na5 5. Qf3 Nxc4 6. dxc4 d6 7. Nge2 Be6 8. b3 Be7 9. h3 c6 10. Be3 Qa5 11. Rd1 O-O 12. Bd2 Qc7 13. Ng3 Rad8 14. Bg5 Ne8 15. Bxe7 Qxe7 16. O-O a6 17. a4 Qg5 18. Rd3 f5 19. exf5 Bxf5 20. Nxf5 Rxf5 21. Qg4 Qxg4 22. hxg4 Rf4 23. f3 Rd4 24. Rxd4 exd4 25. Ne2 c5 26. c3 dxc3 27. Nxc3 Ne7 28. Rd1 Kf7 29. Ne4 Ke7 30. g5 b5 31. Kf2 b4 32. Rh1 Rh8 33. Ng3 Kf7 34. Nf5 Rd8 35. Rxh7 Ne6 36. Rh4 Nxg5 37. Rf4 Ne6

38. Re4 d5 39. cxd5 Rxd5 40. Ne3 Rd2+ 41. Kg3 Rd3 42. Nc4 Rxb3 43. Ne5+ Ke7 44. Kg4 Rc3 45. Kf5 Nd4+ 46. Kgg6 Kd6 47. Nf7+ Kc6 48. Re7 Rc2 49. g4 Nxf3 50. Re6+ Kd5 51. Rxa6 b3 52. Rd6+ Kc4 53. Rb6 Ra2 54. Nd6+ Kd5 55. Nf5 c4 56. Rb5+ Ke4 57. Nd6+ Kd3 58. Rb4 Ne5+ 59. Kf5 Kc3 60. Rb5 Nd3 61. a5 b2 62. Ne4+ Kc2 [0-1]